

GEMSTONE REPORT

EDELSTEINBERICHT
RAPPORT DE PIERRE PRÉCIEUSE

No. GRS2018-011941
Date 10th January 2018
Object One faceted gemstone
Identification Natural Ruby

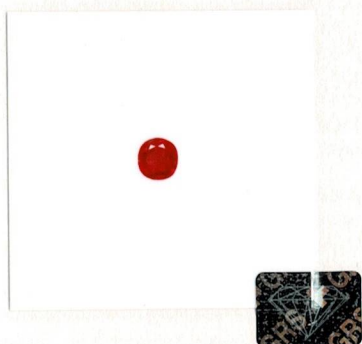

Weight 0.71 ct
Dimensions 5.19 x 4.91 x 2.86 (mm)
Cut brilliant/step
Shape cushion
Color vivid red (GRS type "pigeon's blood")
Comment No indication of thermal treatment

Dieser Edelsteinbericht wird nur unter der Voraussetzung abgegeben, dass die wichtigen Informationen auf der Rückseite als Vertragsbestandteil mit der GRS Gemresearch Swisslab AG akzeptiert worden sind. Spezielle Beachtung ist der Handhabung mit der Deklaration von Behandlungen zu schenken.

Origin

Gemmological testing revealed characteristics corresponding to those of a natural ruby from:

Burma (Mogok, Myanmar)

GRS®



Dr. A. Peretti FGG FGA
GRS GEMRESEARCH
SWISSLAB®

European Geologist

© GRS Gemresearch Swisslab AG, P.O. Box 3628, 6002 Lucerne, SWITZERLAND



2018-011941



Code Use
See Help

INTERNET
www.gemresearch.com
www.swissreports.net

GRS Gemresearch Swisslab Gemstone Reports are issued under condition that the information and limitation on the reverse side form an integral part of the relevant contract with GRS Gemresearch Swisslab AG. Please note the regulations governing the declaration of gemstone treatments.

RCN 23